

AUTO VERIFICAÇÃO DE SINISTROS AVANÇADA



DADOS DO VEÍCULO GM/CORSA WIND

PLACA [REDACTED]

Data hora: 10/02/2020 10:32
Código: 7302943.20200210.103213.1709379.1507713
Dados informados: PLACA - [REDACTED]



RESUMO DA CONSULTA

- | | |
|--|---|
| ✓ Não possui alerta de Roubo/Furto em aberto | ✓ Não possui histórico de Roubo/Furto |
| ⚠ Veículo com débitos no valor de R\$ 91,73 | ✓ Não possui histórico de RENAJUD |
| ✓ Não possui indício de sinistro - BASE 1 | ✓ Não possui indício de sinistro - BASE 2 |
| ⚠ Possui histórico de leilão - BASE 1 | ⚠ Possui histórico de leilão - BASE 2 |
| ✗ Possui registro de acidentes BATEU PR | ✗ Possui registro de acidentes |
| ✓ Não possui registro de ocorrências policiais | ⚠ Possui registro no banco de imagens |

DADOS VEÍCULO



BASE NACIONAL

Cor	PRETA	Marca	GM
Modelo	CORSA WIND	Chassi	[REDACTED]
Ano	1997/1998	N Motor	[REDACTED]
Município	SANTO ANTONIO DO SUDOESTE-PR	Combustível	GASOLINA
Renavam	[REDACTED]	Situação	CIRCULACAO



BASE ESTADUAL

Cor	PRETA	Marca	GM
Modelo	CORSA WIND	Chassi	[REDACTED]
Ano	1998/1997	N Motor	[REDACTED]
Município	SANTO ANTONIO DO SUDOESTE-PR	Combustível	GASOLINA
Renavam	[REDACTED]	Situação	CIRCULACAO

! INFORMAÇÕES TÉCNICAS

Espécie	PASSAGEIRO	Procedência	NACIONAL
Tipo	AUTOMOVEL	Potência	60
Cilindrada	1000	Peso bruto	0.0
Cap. passageiros	0.0	Cap. carga	0.0

👤 DADOS PROPRIETÁRIO

Tipo	Doc	Nome	Endereço	Cidade
ATUAL				

🇧🇷 BATEU PR

! **Mensagem do sistema:** Foi encontrado acidente(s) relacionado(s) a placa CQX-0473 na base de dados BATEU PARANÁ.



DADOS DO ACIDENTE

Data	Município	Bairro	Local
01/07/2014 - 12:00	Santo Antônio do Sudoeste	Centro	AVENIDA BRASIL

VEÍCULOS ENVOLVIDOS

Placa	Modelo	Monta	Proprietário
	GM/CORSA WIND	Media Monta	JUSSARA
	I/DODGE RAM 2500	Media Monta	ARLINDO

PESSOAS ENVOLVIDAS

Nome	Resultado	Tipo
LUCIMARA	Ferimento	Condutor
JOAO	Sem Ferimento	Condutor

ACIDENTES

Mensagem sistema: foi encontrado registros de acidentes nas bases de dados consultadas.



Data	Município	Classificação	Veículos envolvidos
01/07/2014	Santo Antônio do Sudoeste/PR	Colisão	[REDACTED]

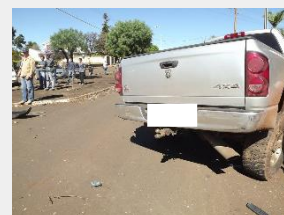
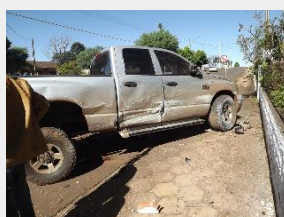

OCORRÊNCIAS POLICIAIS

Mensagem sistema: não foi encontrado registros de ocorrências policiais nas bases de dados consultadas.



BANCO DE IMAGENS



Mensagem sistema: foi encontrado registros de imagens de acidentes, ocorrências policiais, leilões, vistorias ou pericias nas bases de dados consultadas.



IMAGENS
CONSTAM REGISTROS



INDÍCIO DE SINISTRO - BASE 1



Mensagem do sistema: não foi encontrado indício de sinistro para o veículo nas bases de dados consultadas.



SINISTRO
NADA CONSTA

INDÍCIO DE SINISTRO - BASE 2



Mensagem do sistema: não foi encontrado indício de sinistro para o veículo nas bases de dados consultadas.



SINISTRO
NADA CONSTA

HISTÓRICO DE ROUBO E FURTO



Mensagem do sistema: não foi encontrado registro de histórico de roubo e furto nas bases de dados consultadas.



HISTÓRICO
NADA CONSTA

REGISTRO DE DÉBITOS

DETRAN	IPVA	LICENCIAMENTO	DPVAT	DER	RENAINF	MUNICIPAIS	PRF
R\$ 0,00	R\$ 0,00	R\$ 86,50	R\$ 5,23	R\$ 0,00	R\$ 0,00	R\$ 0,00	R\$ 0,00

RESTRIÇÕES

RESTRICAO 1	SEM RESTRICAO	RESTRICAO 2	SEM RESTRICAO
RESTRICAO 3	SEM RESTRICAO	RESTRICAO 4	SEM RESTRICAO
RESTRICAO 5	NADA CONSTA		
RESTRICAO BASE NACIONAL	NADA CONSTA	OBSERVACAO	NADA CONSTA
COMUNICAÇÃO DE VENDA	NADA CONSTA		

RENAJUD



Mensagem do sistema: não foi encontrado econtrado restrições judiciais - comunicação de restrição feita entre o Poder Judiciário e o Departamento Nacional de Trânsito (DENATRAN).



RENAJUD
NADA CONSTA

LEILÃO - BASE 1 **



Mensagem do sistema: foi encontrado registros de oferta em leilão público nas bases de dados pesquisadas.

100% **95%**
FIPE SEGURO

Data	Leiloeiro	Comitente	Patio	Lote	Condição
27/10/2006	N/I	ABN AMRO BANK	NAO INFORMADO	NAO INFORMADO	NAO INFORMADO
27/10/2006	N/I	ABN AMRO REAL	NAO INFORMADO	NAO INFORMADO	NAO INFORMADO



Mensagem do sistema: foi encontrado registros de oferta em leilão público nas bases de dados pesquisadas.

Data	Leiloeiro	Comitente	Patio	Lote	Condição
27/10/2006	NC	abn amro real	NAO INFORMADO	0107	NAO INFORMADO

* As classificações do sistema exclusivo de certificação on-line, baseiam-se em informações obtidas das fontes de dados veiculares, a Credlocaliza não responde em hipótese alguma pela decisão do usuário, cabendo exclusivamente ao usuário da consulta a análise final

** Oriundos de Leilões: Os dados de leilão foram obtidos através de divulgações realizadas pelos leiloeiros oficiais em mídias impressas e eletrônicas. Eventuais inexatidões são de responsabilidade exclusiva dos leiloeiros responsáveis pela divulgação.

A Credlocaliza busca informações em diversas fontes públicas e privadas, diminuindo o risco nas operações de compra e venda de veículos. Porém, é de extrema importância alertar que não é possível garantir 100% das informações sobre os veículos, uma vez que algumas informações podem não constar no ato da consulta nas bases de dados das fontes utilizadas. Assim, a Credlocaliza não se responsabiliza pela ausência de alguma informação no momento da pesquisa, não assumindo o risco da transação.